

REGIA NATIONALA A PADURILOR-ROMSILVA
CUI RO 1590120 J40/450/1991
DIRECTIA SILVICA CLUJ
OCOLUL SILVIC HUEDIN
STR. GH. DOJA , NR. 7, LOC. HUEDIN
RO23RZBR0000060001714745
Telefon : 0264/351888 ; Fax : 0264/354204
E-mail :
Nr. **4532/09.10.2023**

NOTIFICARE

In conformitate cu prevederile O.M. nr.767/2018, va semnalăm faptul ca pe suprafata de padure proprietate privata a Composesoratului Sacuieu, in U.P. I Sacuieu, u.a. 110D%, au fost puse in valoare produse accidentale II, arbori uscati si in curs de uscare, infestati cu ipidae, constituindu-se partida **2780 Scurta- Composesoratul Sacuieu**, in volum de 108.39 mc.

Anexam prezentei notificari urmatoarele :

- Actul de punere in valoare la partda **2780 Scurta- Composesoratul Sacuieu**
- copie dupa descrierea parcelara, pentru u.a. 110D, din U.P. I Sacuieu
- copie aviz C.T.A.S. nr. 521/31.08.2017
- fotografii din suprafata afectata

La prezenta notificare facem urmatoarele specificari :

- natura taierii fiind acc. II, volumul afectat nu se va precompta din posibilitate
- pentru extragerea acestor produse accidentale **nu este necesara obtinerea aprobarii pentru derogare de la prevederile amenajamentului silvic**
- arboretul afectat nu este **in afara arealului natural de vegetatie**
- punerea in valoare s-a facut intr-un arboret care nu este inclus in nicio arie protejata
- amenajamentul este aprobat cu O.M. nr. 555/2019

Sef Ocol
ing. Simplicean Horea



Intocmit
ing. Neag Calin



ACT DE PUNERE ÎN VALOARE NR. 2300198501860

Unitate de Producție: I - Composesoratul Săcuieu

Denumire A.P.V: 2780

Suprafață totală act - (ha): 1.2 Tratament: T. PRODUSE ACCIDENTALE I Natura Produsului: PRODUSE ACCIDENTALE Tehnologia de Exploatare: TRUNCHIURI SI CATARGE Data inventarierii: 19.09.2023 Anul exploatării: 2023 Procedeul de inventariere: FIR CU FIR Ciocan forma CIRCULARĂ nr.: P5730/2 Accesibilitate: 251-500								Informații privind N.T.S.M.				Grupa de specii		Nr. de arbori	Volum					
								Stâncării pe - (ha): Arbori putregăioși - (buc): cu un volum de - (mc): Iescării - (buc): 2 cu un volum de - (mc): 0.41				Rășinoase FAG Quercinee Diverse tari Diverse moi		291	108.39					
												Total:		291	108.39					
Specia		SORTARE DIMENSIONALĂ						Lemn lucru	Coajă	Lemn de foc		Volum brut								
		G1	G2	G3	M1	M2	M3	LS		Total	VF									
MOLID		0.74	12.03	16.51	34.19	10.49		3.54	77.50	9.27	21.62	0.05	108.39							
TOTAL		0.74	12.03	16.51	34.19	10.49		3.54	77.50	9.27	21.62	0.05	108.39							
U.A.	Suprafață (ha)		Vârsta ani	Panta G	Seminiș utilizabil						Total volum brut									
	Par cursă	UA			%	S. tot	Compoziție				H.									
110 D	1.20	3.40	39	30.00			0					108.39								
U.A.	MO	Volum																		
110 D	108.39	108.39																		
Total	108.39	108.39																		
U.A.	Specia	Diametre		Înălțimi		Vârsta	Vol. arb.	Nr. arb.	Creștere	Sortare dimensională						Coajă	Lemn foc		Volum brut	
		dt	dcg	ht	hc	a				G1	G2	G3	M1	M2	M3	LS		Total	VF	
110 D	MO	20.48	22.00	20.66	20.66	39	0.37	291		0.74	12.03	16.51	34.19	10.49		3.54	9.27	21.62	0.05	108.39
Total U.A.: 110 D								291		0.74	12.03	16.51	34.19	10.49		3.54	9.27	21.62	0.05	108.39
Total General U.A.								291		0.74	12.03	16.51	34.19	10.49		3.54	9.27	21.62	0.05	108.39

Șef Ocol,

SIMPLICEAN HOREA

Întocmit,

Birou Fond Forestier,

Verificat,

Poză de la Neag Calin

From: neag calin (neagcalin@yahoo.com)

To: neagcalin@yahoo.com

Date: Wednesday, October 4, 2023 at 01:40 PM GMT+3

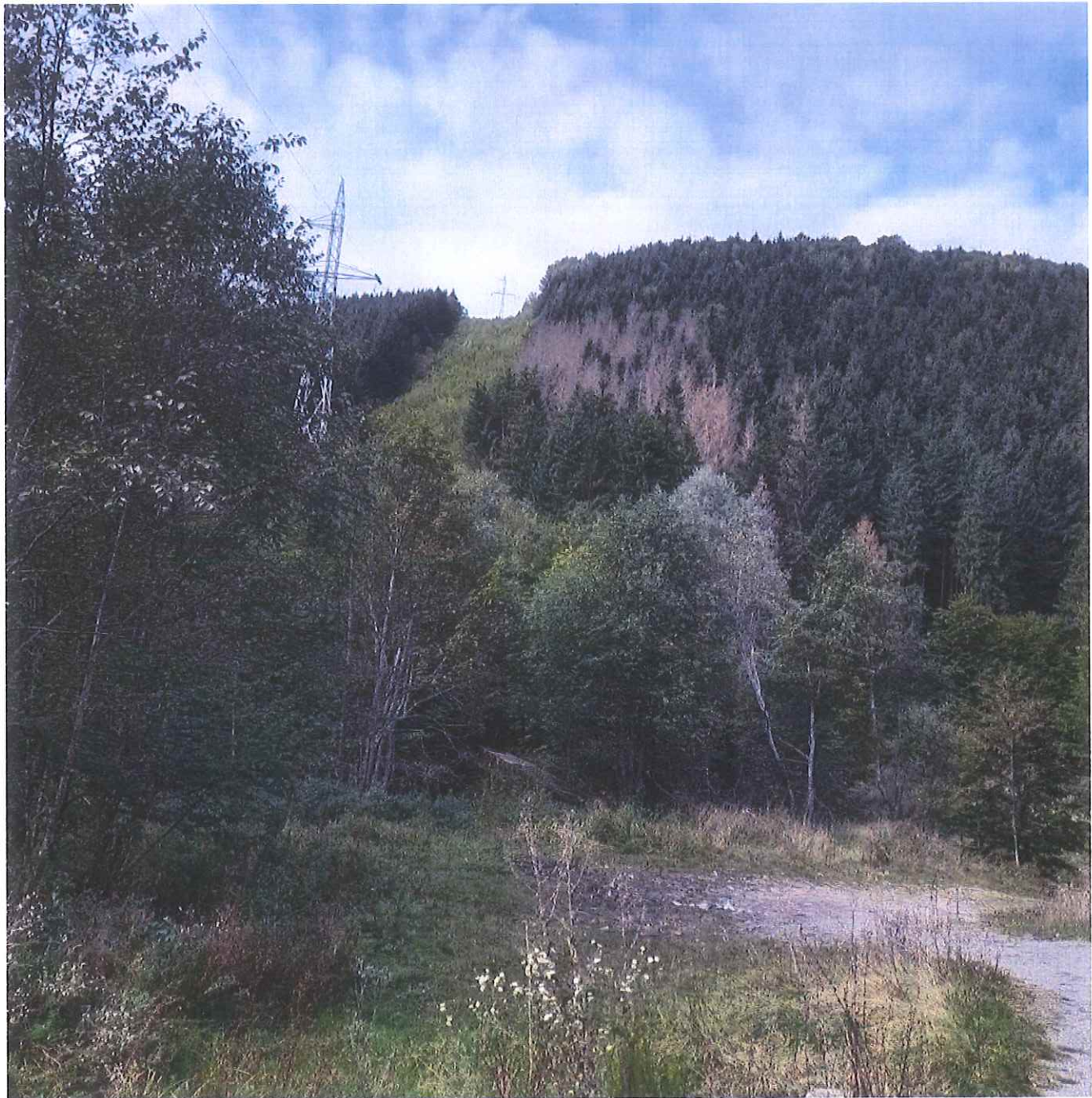

O.S. Huedin / U.P. Sădău / Coposos. Sădău / u.a. MODI. / AII / 108,39mc / 4,2 ha /

[Trimis din Yahoo Mail pe Android](#)



dlh

Poză de la Neag Calin

From: neag calin (neagcalin@yahoo.com)

To: neagcalin@yahoo.com

Date: Wednesday, October 4, 2023 at 01:42 PM GMT+3

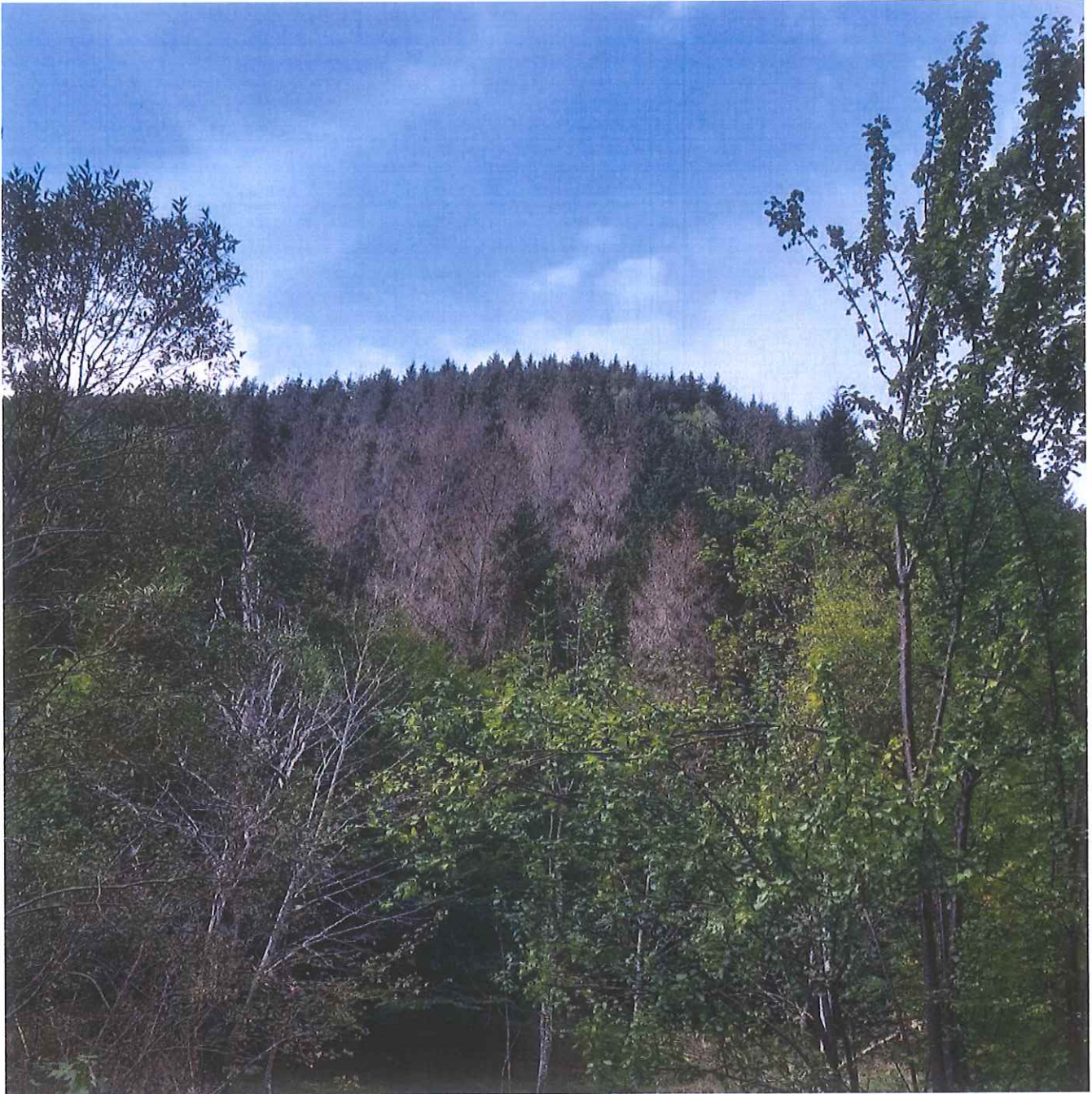

O.S. Huedin / U.P. Săcărâmb / Corpores Săcărâmb / u.a. 11001 / Au / 10839 m / 1,2 ha.

[Trimis din Yahoo Mail pe Android](#)



ah

DESCRIEREA STATIONII SI ARBORETULUI		ELM	P	M.	VIR		C	AM	EL	PROVE-	VI	DENS	V O L U M	CRES	
ARB	R	RE	STA	D	H	L	ES	AG	NIENTA	TA	LI	CONS	MC/HA	MC/UA	MC/HA
		P	GE	ANI	CM	M	P	TE	AJ						
110 D	5.4 HA	GF.2-1B,	SUP:A	TS:5242	TP:4112										
SOL:3101 Versant inferior ondulat , EXPOZITIE NE															
INC. 30 G ALTITUDINE: 700- 770 M.															
LITIERA:continua - subtire TIP FLORA:Asperula-Asarum															
Artificial de prod. mij. relativ-echien															
COMP.ACTUALA : 6 MO 3 FA 1 CA															
COMP.TEL : 6 MO 4 FA															
SORT:MO Gros,cherestea VIRSTA EXPL.100 ani															
SEM.UUTIL:															
SUBARBORET:															
DATE COMPL. Alte date complement.															
POL:															
LUCRARI EXEC. ERZ:															
LUCRARI PROP. RARITURI															
TOTAL 30 3 0.90 169 575 10.4															

Alte date complementare

DESCRIEREA STATIONII SI ARBORETULUI		ELM	P	M.	VIR		C	AM	EL	PROVE-	VI	DENS	V O L U M	CRES	
ARB	R	RE	STA	D	H	L	ES	AG	NIENTA	TA	LI	CONS	MC/HA	MC/UA	MC/HA
		P	GE	ANI	CM	M	P	TE	AJ						
149	0.1 HA	GF.2-1B,	SUP:A	TS:4420	TP:4114										
SOL:3101 Versant ondulat , EXPOZITIE NE															
INC. 30 G ALTITUDINE: 91C M.															
LITIERA:continua - subtire TIP FLORA:Asperula-Dentaria															
Natural fundamental prod. inf relativ-echien															
COMP.ACTUALA : 10 FA															
COMP.TEL :10 FA															
SORT:FA Mijl. si gros,cherestea VIRSTA EXPL.110 ani															
SEM.UUTIL:															
SUBARBORET:															
DATE COMPL. Alte date complement.															
POL:															
LUCRARI EXEC. ERZ:															
LUCRARI PROP. T.IGIENA(T.progresive decII)															
TOTAL 105 4 0.70 251 25 3.5															

Alte date complementare

DESCRIEREA STATIONII SI ARBORETULUI		ELM	P	M.	VIR		C	AM	EL	PROVE-	VI	DENS	V O L U M	CRES	
ARB	R	RE	STA	D	H	L	ES	AG	NIENTA	TA	LI	CONS	MC/HA	MC/UA	MC/HA
		P	GE	ANI	CM	M	P	TE	AJ						
165 A	0.8 HA	GF.1-5B,	SUP:A	TS:4420	TP:4114										
SOL:3101 Versant inferior ondulat , EXPOZITIE NV															
INC. 25 G ALTITUDINE: 800 M.															
LITIERA:continua - subtire TIP FLORA:Asperula-Dentaria															
Natural fundamental prod. inf relativ-echien															
COMP.ACTUALA : 10 FA															
COMP.TEL :10 FA															
SORT:FA Mijl. si gros,cherestea VIRSTA EXPL.100 ani															
SEM.UUTIL:															
SUBARBORET:															
DATE COMPL. Roca la suprafata/0,1S Alte date complement.															
POL:															
LUCRARI EXEC. ERZ:															
LUCRARI PROP. T.IGIENA(T.progresive decII)															
TOTAL 95 4 0.70 169 135 4.1															

Alte date complementare

DESCRIEREA STATIONII SI ARBORETULUI		ELM	P	M.	VIR		C	AM	EL	PROVE-	VI	DENS	V O L U M	CRES	
ARB	R	RE	STA	D	H	L	ES	AG	NIENTA	TA	LI	CONS	MC/HA	MC/UA	MC/HA
		P	GE	ANI	CM	M	P	TE	AJ						
183	6.8 HA	GF.1-5B,	SUP:A	TS:4420	TP:4114										
SOL:3101 Versant ondulat , EXPOZITIE NV															
INC. 32 G ALTITUDINE: 780- 880 M.															
LITIERA:continua - subtire TIP FLORA:Asperula-Asarum															
Artificial de prod. mij. relativ-echien															
COMP.ACTUALA : 10 MO															
COMP.TEL : 9 MO 1 DT															
SORT:MO Gros,cherestea VIRSTA EXPL.100 ani															
SEM.UUTIL:															
SUBARBORET:															
DATE COMPL. Alte date complement.															
POL:															
LUCRARI EXEC. ERZ:															
LUCRARI PROP. RARITURI															
TOTAL 35 3 0.90 259 1761 12.5															

Alte date complementare



Handwritten signature

26.09.2017
114 FF
[Signature]

MINISTERUL APELOR ȘI PĂDURILOR
Comisia tehnică de avizare pentru silvicultură

AVIZ CTAS nr. 521 din 31.08.2017
pentru amenajamentul silvic al fondului forestier proprietate privată aparținând
Composesoratului Urbarial Săcuieu, Unitatea de Producție I Săcuieu, județul Cluj

1. Au participat la ședința de avizare:

Președinte de ședință: Dănuț Iacob

Membri CTAS: Octavian Popescu, Florin Achim, Ștefan Tamaș, Marian Tudoran, Liviu Filip, Cristea Ioan, Buzea Valeriu, Gheorghe Gheorghiiță, Macău Cristian, Cristea Marius.

2. Din analiza făcută în cadrul ședinței de avizare a rezultat:

- amenajamentul silvic al fondului forestier, proprietate privată aparținând Composesoratului Urbarial Săcuieu, Unitatea de Producție I Săcuieu, județul Cluj, s-a elaborat de S.C. Scalini Proiect SRL Brașov, șef proiect ing. Cristian Teșulă, expert CTAP ing. Ilie Andrei.
- amenajamentul silvic al fondului forestier, proprietate privată aparținând Composesoratului Urbarial Săcuieu, Unitatea de Producție I Săcuieu, județul Cluj, a fost avizat cu procesul verbal CTAP nr. 13 din 03.08.2015, recepționat de beneficiar și verificat de I.T.R.S.V. Cluj.
- perioada de aplicare a amenajamentului silvic al fondului forestier, proprietate privată aparținând Composesoratului Urbarial Săcuieu, Unitatea de Producție I Săcuieu, județul Cluj este 01.01.2015 – 31.12.2024.

3. Cu ocazia examinării amenajamentului, Comisia a constatat următoarele:

Documentele privind proprietatea: Titlurile de proprietate nr. 79 din 03.12.2003, nr. 9769 din 22.05.2008 și Procesul verbal de punere în posesie nr. 146 din 02.12.2006.

Suprafața inclusă în amenajament este de 302,8 ha, a făcut parte din O.S. Huedin (U.P. III Săcuieu și U.P. V Bologa-Vlădeasa) și are ca folosințe: păduri și terenuri destinate împăduririi sau reîmpăduririi – 302,8 ha.

- Suprafața încadrată în grupa I funcțională este de 203,8 ha;
- Suprafața încadrată în grupa a II a funcțională este de 99,0 ha.
- Structura fondului forestier (date medii):
compoziție: 61FA 28MO 3PIN 2CA 1LA 1PAM 1SAC 1FR 2DM; vârsta medie: 54 ani; volumul la ha: 185 m³; consistența medie: 0,79; clasa de producție medie: III.2; indicele de creștere curentă: 7,5 m³/an/ha; fond lemnos total: 56179 m³.

Procesul de producție s-a organizat în următoarele subunități de gospodărire:

S.U.P. A – Codru regulat – sortimente obișnuite:274,4 ha;
S.U.P. M – Păduri supuse regimului de conservare deosebită:28,4 ha.

Bazele de amenajare:

- regim: codru;
- compoziția țel: corespunzătoare tipului natural fundamental de pădure pentru arboretele exploatabile și compoziția țel la exploatabilitate pentru celelalte arborete;
- tratamente: tăieri progresive, tăieri succesive, tăieri rase;
- exploatabilitatea: de protecție pentru arboretele încadrate în grupa I funcțională și tehnică pentru arboretele încadrate în grupa a II a funcțională;
- ciclu: S.U.P. A – 110 ani.

Posibilitatea:

- Posibilitatea de produse principale: 394 m³/an;
- Volum de recoltat din produse secundare: 450 m³/an, din care rărituri 446 m³/an;
- Volum maxim posibil de extras prin lucrări de conservare: 14 m³/an.

Lucrări prevăzute în deceniul în curs:

- asigurarea regenerării naturale: 30,6 ha;
- îngrijirea culturilor tinere: 48,5 ha;
- degajări: - ;
- curățiri: 8,4 ha, 39 m³;
- rărituri: 154,8 ha, 4460 m³;
- tăieri de regenerare: 35,3 ha, 3940 m³, din care:
 - tăieri progresive: 27,0 ha, 3243 m³;
 - tăieri succesive: 6,3 ha, 347 m³;
 - tăieri rase: 2,0 ha, 350 m³;
- tăieri de igienă: 106,3 ha, 856 m³;
- lucrări de conservare: 3,4 ha, 135 m³;
- împăduriri: 24,8 ha.

4. Concluzii rezultate:

Se propune avizarea favorabilă a amenajamentului silvic al fondului forestier, proprietate privată aparținând Composesoratului Urbarial Săcuieu, Unitatea de Producție I Săcuieu, județul Cluj. Beneficiarul are obligația de a parcurge procedura legală de avizare de mediu, conform H.G. 1076/2004 privind stabilirea procedurii de realizare a evaluării de mediu pentru planuri și programe.

5. Comisia:

AVIZEAZĂ FAVORABIL

**Amenajamentul silvic al fondului forestier proprietate privată aparținând
Composesoratului Urbarial Săcuieu, Unitatea de Producție I Săcuieu, județul Cluj**

6. Difuzarea prezentului aviz către toți factorii interesați se va face prin grija secretariatului CTAS din minister.

**Președinte CTAS,
Secretar de Stat**

Istrate STETCO

